



# MAE | Admisión 2025

PENSUM RENOVADO

**“Lidera el futuro empresarial  
estudiando tu MBA”**

## Maestría en Administración de Empresas

MODALIDAD SEMIPRESENCIAL

Simulador de negocios:



Participación especial de  
la Universidad Anáhuac,  
México.



# La Escuela de Negocios

## **ISEADE - FEPADE**

Tiene más de 35 años promoviendo el desarrollo de profesionales que desean convertirse en agentes de cambio y líderes integrales.

La Maestría en Administración de Empresas te permite desarrollar tus habilidades gerenciales, de resolución de problemas y toma de decisiones, para que te desenvuelvas con éxito en cargos estratégicos que impulsen a la empresa en la que te encuentras o desarrolles tu emprendimiento.



# Desafíos y **Oportunidades** para los profesionales **ISEADE - FEPADE**



LOS NUEVOS DESAFÍOS a que se enfrentan las empresas demandan una sólida preparación académica de los profesionales salvadoreños, para lograr incrementar la productividad, eficacia y calidad que requieren nuestras empresas al enfrentar un mercado mundial altamente competitivo.

El desarrollo futuro de El Salvador requiere de profesionales con:

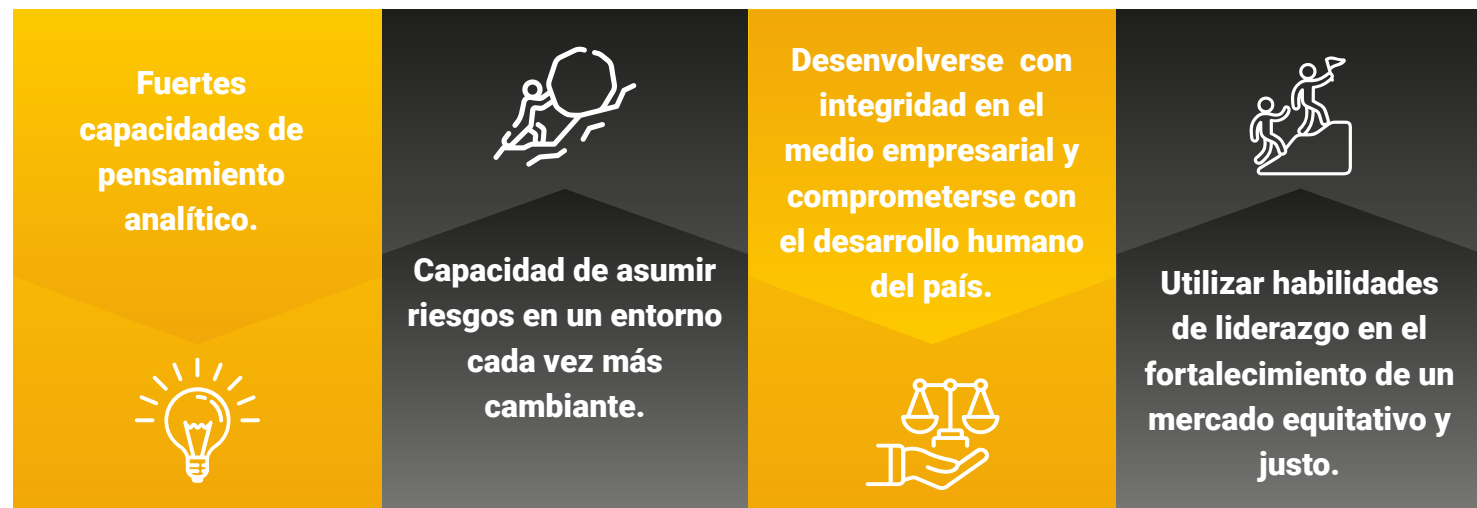

**Fuerzas  
capacidades de  
pensamiento  
analítico.**



**Capacidad de asumir  
riesgos en un entorno  
cada vez más  
cambiante.**



**Desenvolverse con  
integridad en el  
medio empresarial y  
comprometerse con  
el desarrollo humano  
del país.**



**Utilizar habilidades  
de liderazgo en el  
fortalecimiento de un  
mercado equitativo y  
justo.**



# Maestría en Administración de Empresas

Como estudiante de la Maestría en Administración de Empresas de ISEADE-FEPADE desarrollarás, a lo largo de tus estudios, competencias indispensables que te ayudarán a adquirir el ADN ISEADE y te permitirán crear la diferencia en su entorno, siendo estas:

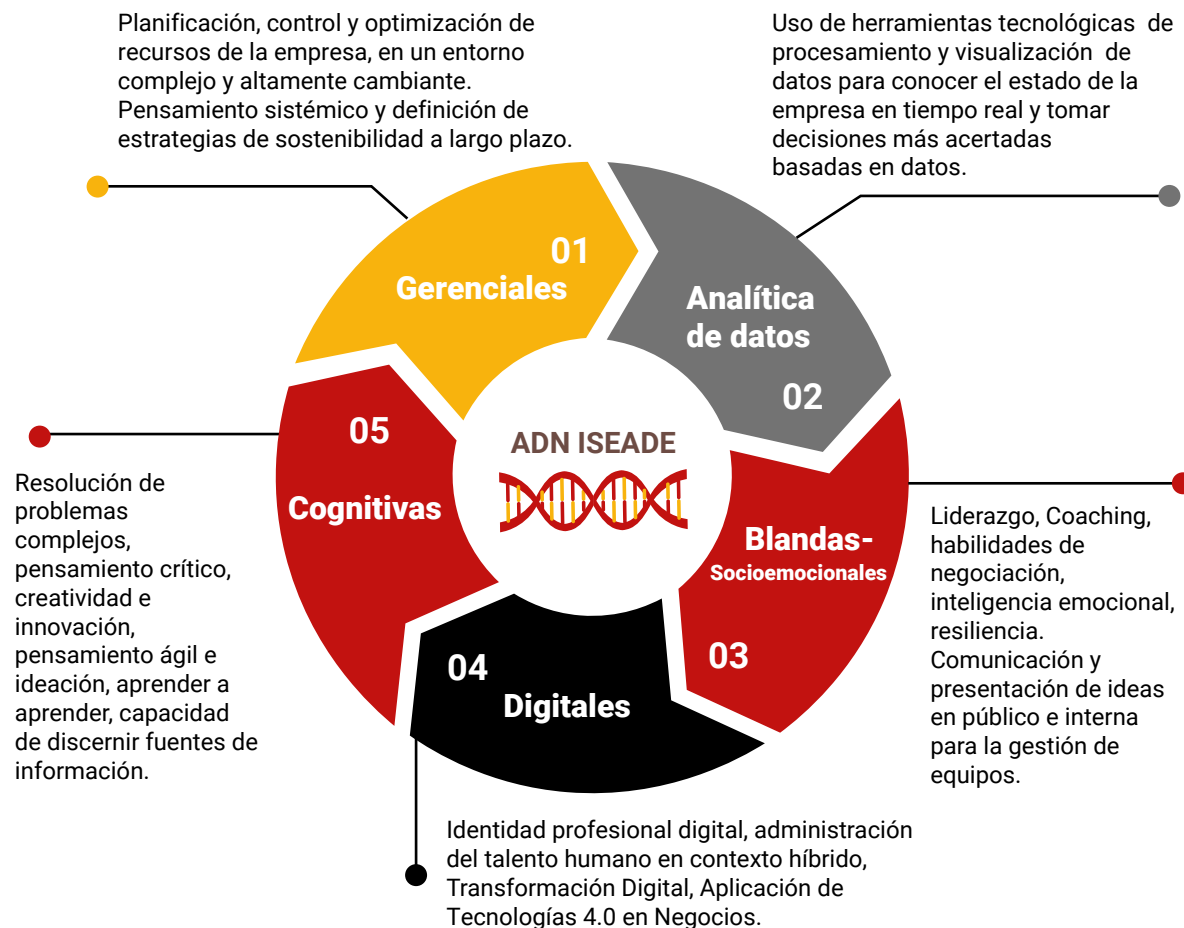

La mayoría de estas competencias están identificadas por importantes estudios (Foro Económico Mundial, McKinsey & Co y Pearson) como las más demandas a partir del 2025, por lo tanto ISEADE, anticipándose a las necesidades de los profesionales, las ha incorporado en el nuevo pensum desde el 2023.

# Seis atributos

con los que creamos  
la diferencia



01

## ENFOQUE EMPRESARIAL

Desarrollo de visión empresarial con herramientas prácticas como el simulador de negocios CAPSTONE.

02

## VANGUARDISTA

Instalaciones modernas, aula digital y uso de herramientas digitales interactivas.

03

## HORARIOS EJECUTIVOS

Horario diseñado para profesionales que laboran a tiempo completo.

04

## INTERNACIONAL

Catedráticos nacionales e internacionales.

05

## CONSULTORÍA A PYME

Como proceso de graduación.

06

## NETWORKING

Networking con profesionales de todos los sectores.



Institución registrada en



MINISTERIO  
DE EDUCACIÓN,  
CIENCIA Y  
TECNOLOGÍA

Simulador de negocios:



LA MAESTRÍA ES IMPARTIDA EN EL SALVADOR POR ISEADE - FEPADE  
PARTICIPACIÓN ESPECIAL DE LA UNIVERSIDAD ANÁHUAC, MÉXICO

# Maestría en **Administración de Empresas**



# Generalidades de la MAE



**2 AÑOS  
DE CLASES**



**METODOLOGÍA  
SEMIPRESENCIAL**



**CONSULTORIA A UNA  
PYME DE 6 MESES AL  
CULMINAR ESTUDIOS**

Participación de la Universidad Anáhuac, México impartiendo materias internacionales en el segundo año de estudio con horarios especiales que serán comunicados oportunamente a los estudiantes.

**La maestría permite a cada estudiante, en su segundo año de la MAE, seleccionar la especialidad que más le convenga para su desarrollo profesional:**



**Finanzas Gerenciales  
(en ambos horarios)**



**Negocios Internacionales  
(en horario ejecutivo)**



**Negocios Digitales  
(en horario intensivo)**

# Plan de estudio

## Horario Ejecutivo

### Maestría en Administración de Empresas

Modalidad semipresencial



#### **HORARIO EJECUTIVO**

3 o 4 días a la semana

Aproximadamente 50% online sincrónica y 50% presencial  
Entre lunes y viernes de 6:30 a 9:15 p.m.

---

#### **ORIENTACIONES:**

Finanzas Gerenciales / Negocios Internacionales

---

#### **Importante:**

Las fechas y horarios del plan de estudio están sujetas a cambios por motivos de fuerza mayor.



#### **TÍTULO A OTORGAR**

Maestría en Administración de Empresas

**DIPLOMA:** Orientación Finanzas Gerenciales o  
Negocios Internacionales

---

**Nota mínima de aprobación: 6.5**

**CUM mínimo para graduarse: 7.8**



# Malla Curricular **Horario Ejecutivo**

## CICLO I

### Módulo 1

Economía Empresarial	2.5 UV
Gestión Estratégica de las Comunicaciones	2.0 UV
Tendencias Innovadoras de la Administración	2.5 UV

### Módulo 2

Análisis del Entorno Económico	2.5 UV
Identidad Profesional Digital	2.0 UV
Gerencia de Contabilidad y Costos	2.5 UV
Economía Circular y Sostenibilidad	2.0 UV

## CICLO II

### Módulo 3

Entorno de Negocios y Políticas Económicas	2.5 UV
Gerencia de Mercadeo Estratégico	2.0 UV
Matemática Financiera de Negocios	2.5 UV

### Módulo 4

Análisis del Entorno Sociopolítico	2.5 UV
Diseño de Tácticas Comerciales	2.0 UV
Diagnóstico Financiero y Evaluación de Inversiones	2.5 UV
Gestión y Análisis de Datos	2.0 UV

**CICLO I****\* Materias internacionales impartidas en horario especial****Módulo 5**

Pensamiento Estratégico Organizacional	2.5 UV
--	--------

Dirección del Talento Humano en Entornos Híbridos	2.0 UV
---	--------

<b>* Diagnóstico de Culturas en Mercados Internacionales</b>	<b>2.5 UV</b>
--	---------------

**Módulo 6**

Pensamiento Crítico y Ética Empresarial	2.5 UV
---	--------

Empoderamiento Directivo con Habilidades Blandas	2.0 UV
--	--------

<b>* Alianzas Estratégicas Globales</b>	<b>2.5 UV</b>
---	---------------

<b>* Dirección de Ventas Internacionales</b>	<b>2.0 UV</b>
--	---------------

**CICLO II****Módulo 7**

MBALab - Innovación e Ideación Ágil	2.0 UV
-------------------------------------	--------

Liderazgo Directivo y Cambio Organizacional	2.0 UV
---	--------

<b>* Gestión de Operaciones Internacionales</b>	<b>2.5 UV</b>
---	---------------

**Módulo 8**

Simulación e Integración de Negocios	2.5 UV
--------------------------------------	--------

Excelencia Operacional	2.5 UV
------------------------	--------

<b>* Gestión de Compras y Abastecimiento Internacional</b>	<b>2.0 UV</b>
--	---------------

<b>* Finanzas Internacionales</b>	<b>2.5 UV</b>
-----------------------------------	---------------

## CICLO I

---

### Módulo 5

Pensamiento Estratégico Organizacional	2.5 UV
--	--------

---

Dirección del Talento Humano en Entornos Híbridos	2.0 UV
---	--------

---

<b>Decisiones Financieras de Corto Plazo</b>	<b>2.5 UV</b>
--	---------------

---

### Módulo 6

Pensamiento Crítico y Ética Empresarial	2.5 UV
---	--------

---

Empoderamiento Directivo con Habilidades Blandas	2.0 UV
--	--------

---

<b>Evaluación de Proyectos de Inversión Privada</b>	<b>2.0 UV</b>
---	---------------

---

<b>Planificación Financiera a Largo Plazo</b>	<b>2.5 UV</b>
---	---------------

---

## CICLO II

---

### Módulo 7

MBALab - Innovación e Ideación Ágil	2.0 UV
-------------------------------------	--------

---

Liderazgo Directivo y Cambio Organizacional	2.0 UV
---	--------

---

<b>Gestión de Presupuestos Empresariales</b>	<b>2.5 UV</b>
--	---------------

---

### Módulo 8

Simulación e Integración de Negocios	2.5 UV
--------------------------------------	--------

---

Excelencia Operacional	2.5 UV
------------------------	--------

---

<b>Estructura de Capital y Política de Dividendos</b>	<b>2.0 UV</b>
---	---------------

---

<b>Gestión de Mercados de Capitales</b>	<b>2.5 UV</b>
---	---------------

---

# Plan de estudio

## Horario Intensivo

### Maestría en Administración de Empresas

Modalidad semipresencial



#### HORARIO INTENSIVO

Viernes: clase online\* sincrónica de 6:30 p.m. a 9:15 p.m.

Y sábados: clase presencial\* de 7:00 a.m. a 2:00 p.m.

\* Sujetos a excepciones con aviso previo.

---

#### ORIENTACIONES:

Finanzas Gerenciales/ Negocios Digitales

---

#### Importante:

Las fechas y horarios del plan de estudio están sujetas a cambios por motivos de fuerza mayor.



#### TÍTULO A OTORGAR

Maestría en Administración de Empresas

**DIPLOMA:** Orientación Finanzas Gerenciales o Negocios Digitales.

---

**Nota mínima de aprobación: 6.5**

**CUM mínimo para graduarse: 7.8**

# Malla Curricular **Horario Intensivo**

## CICLO I

### Módulo 1

Economía Empresarial	2.5 UV
Tendencias Innovadoras de la Administración	2.5 UV
Gestión Estratégica de las Comunicaciones	2.0 UV

### Módulo 2

Análisis del Entorno Económico	2.5 UV
Identidad Profesional Digital	2.0 UV

## CICLO II

### Módulo 1

Economía Circular y Sostenibilidad	2.0 UV
Gerencia de Contabilidad y Costos	2.5 UV
Entorno de Negocios y Políticas Económicas	2.5 UV

### Módulo 2

Análisis del Entorno Sociopolítico	2.5 UV
Matemática Financiera de Negocios	2.5 UV

## CICLO III

### Módulo 1

Pensamiento Crítico y Ética Empresarial	2.5 UV
Diagnóstico Financiero y Evaluación de Inversiones	2.5 UV
Gerencia de Mercadeo Estratégico	2.0 UV

### Módulo 2

Gestión y Analítica de Datos	2.0 UV
Pensamiento Estratégico Organizacional	2.5 UV
Diseño de Tácticas Comerciales	2.0 UV

## CICLO I

---

### Módulo 1

Dirección del Talento Humano en Entornos Híbridos 2.0 UV

---

**Inteligencia de Negocios 2.5 UV**

---

**Modelos de Negocios Digitales 2.5 UV**

### Módulo 2

**Dirección de Proyectos de Transformación Digital 2.5 UV**

---

Empoderamiento Directivo con Habilidades Blandas 2.0 UV

## CICLO II

---

**\* Materias internacionales impartidas en horario especial**

### Módulo 1

**\*Aplicaciones de Nuevas Tecnologías en Negocios 2.0 UV**

---

**Gerencia en Comercio Electrónico 2.5 UV**

---

**Ecosistema Digital Empresarial 2.0 UV**

### Módulo 2

Liderazgo Directivo y Cambio Organizacional 2.0 UV

---

Excelencia Operacional 2.5 UV

## CICLO III

---

### Módulo 1

MBALab - Innovación e Ideación Ágil 2.0 UV

---

Simulación e Integración de Negocios 2.5 UV

## CICLO I

---

### Módulo 1

Dirección del Talento Humano en Entornos Híbridos 2.0 UV

---

**Decisiones Financieras de Corto Plazo** 2.5 UV

---

**Evaluación de Proyectos de Inversión Privada** 2.0 UV

### Módulo 2

**Planificación Financiera a Largo Plazo** 2.5 UV

---

Empoderamiento Directivo con Habilidades Blandas 2.0 UV

## CICLO II

---

### Módulo 1

Estructura de Capital y Política de Dividendos 2.0 UV

---

Gestión de Presupuestos Empresariales 2.5 UV

---

Gestión de Mercados de Capitales 2.5 UV

### Módulo 2

Liderazgo Directivo y Cambio Organizacional 2.0 UV

---

Excelencia Operacional 2.0 UV

## CICLO III

---

### Módulo 1

MBALab - Innovación e Ideación Ágil 2.0 UV

---

Simulación e Integración de Negocios 2.5 UV

# Titulo a recibir

Al culminar tu plan de estudio de la MAE y aprobar la consultoría a la PYME, recibirás el siguiente título:



Título oficial de Maestría de Administración de Empresas, previamente registrado en el Ministerio de Educación Ciencia y Tecnología.



# Diplomas



Diploma de reconocimiento por haber completado con éxito las materias de la orientación seleccionada: Finanzas Gerenciales, Negocios Digitales o Negocios Internacionales.



Diploma otorgado por la Universidad Anáhuac, México, **únicamente al completar con éxito las 6 materias de la orientación en Negocios Internacionales**, ya que ellos imparten completamente la especialización.

# ¿Cómo iniciar LA MAESTRÍA?



- 1. Programar pruebas de diagnóstico y pagar proceso de admisión online arancel \$195.00**  
Del 23 de septiembre al 13 de febrero 2025. Las pruebas se realizarán online según la fecha y hora que elija el aspirante.

- 2. Completar usuario online y realizar pruebas de diagnóstico**  
Realizar pruebas de conocimiento online en: Contabilidad, Economía, Matemática Financiera y ensayo académico.

## ¿APROBÓ TODOS LOS EXÁMENES?



- 3. Realizar test psicológico y de competencias (test online). Con especialista de ISEADE.**

### NO APROBÓ

Asistir al curso propedéutico (Ver siguiente hoja).

### APROBÓ

Enviar documentación digital a Registro Académico. (Ver paso 6).

- 4. Entrevista online o presencial con Rectoría.**



- 6. Envío de resultados y pago de primera cuota para inscripción.**  
Del martes 25 al viernes 28 de febrero.



- 5. Notificación vía e-mail, de aprobación de curso propedéutico**  
Lunes 24 de febrero (por la tarde).



- 7. Inducción de nuevo ingreso promoción MAE 59.**  
Sábado 1 de marzo.

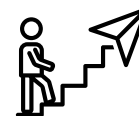

- 8. Inicio de Clases:**  
**Horario Ejecutivo:**  
Lunes 3 de marzo.  
**Horario Intensivo:**  
Viernes 7 de marzo.

**\*Importante: No es necesario estudiar previamente para realizar las pruebas de diagnóstico.  
Fecha límite de recepción de documentos hasta el viernes 14 de febrero de 2025.  
Es requisito indispensable para iniciar el curso propedéutico.**

# Fechas **Importantes**

Evento	Día
<b>Entrega de documentación</b>	A más tardar viernes 14 de febrero
<b>Curso Propedéutico</b> (Si no aprobó las pruebas de diagnóstico, en la entrevista con rectoría se le detallará las sesiones a las que deberá asistir).	Sábado 15 de febrero   2:00 pm a 4:00 pm   5:00 pm a 7:00 pm Lunes 17 de febrero   6:30 pm a 8:30 pm Martes 18 de febrero   6:30 pm a 8:30 pm Miércoles 19 de febrero   6:30 pm a 8:30 pm Viernes 20 de febrero   6:30 pm a 8:30 pm
<b>Notificación vía e-mail, de aprobación de curso propedéutico</b>	Lunes 24 de febrero (por la tarde)
<b>Inscripción y pago de 1ª cuota</b>	Del martes 25 al viernes 28 de febrero
<b>Fechas de pago</b>	1ª cuota: Hasta 28 de febrero 2ª cuota: Hasta 17 de marzo 3ª cuota en adelante: • Hasta 7 de abril Horario Ejecutivo • Hasta 3 de abril Horario Intensivo
<b>Inducción de nuevo ingreso promoción MAE 59</b>	Sábado 1 de marzo   8:30 am a 11:00 am
<b>Inicio de clases</b>	Horario Ejecutivo: Lunes 3 de marzo Horario Intensivo: Viernes 7 de marzo

¡Bienvenido  
al programa!



## INVERSIÓN

Proceso de admisión:

**\$195.00\***

30 cuotas mensuales de:

**\$299.00**

INVERSIÓN TOTAL: \$8,970

\*Pago único no reembolsable.  
/ Restricciones aplican.

### REQUISITOS:

- Título universitario debidamente registrado en el MINEDUCYT.
- Dos años de experiencia laboral mínima comprobable (acumulada).

### DOCUMENTOS A PRESENTAR:

- Fotocopia de título universitario
- Fotocopia de registro del título MINEDUCYT
- Certificado de notas
- Currículum Vitae
- Constancia laboral que compruebe dos años de experiencia
- Partida de nacimiento (Máximo 3 meses)
- Fotocopia de DUI y NIT

# ¡PROGRAMA TUS PRUEBAS DE ADMISIÓN!

 7340-6337 | 7979-2843 | 7971-9877

¡Programar prueba!

Lidera el futuro empresarial  
**estudiando tu MBA en el 2025**



¿DESEAS MÁS INFORMACIÓN?

Ingresa a [www.crealadiferencia.com](http://www.crealadiferencia.com)  
Escríbenos a [contacto@iseade.edu.sv](mailto:contacto@iseade.edu.sv)

